Delock Verlängerungskabel EASY-USB 2.0 Typ-A Stecker gewinkelt oben / unten > USB 2.0 Typ-A Buchse schwarz 1 m

Kurzbeschreibung

Dieses Kabel von Delock, mit EASY-USB Stecker, kann in beide Richtungen in die USB-A Buchse gesteckt werden. Somit kann der Stecker beidseitig verwendet werden und erleichtert das Einstecken.

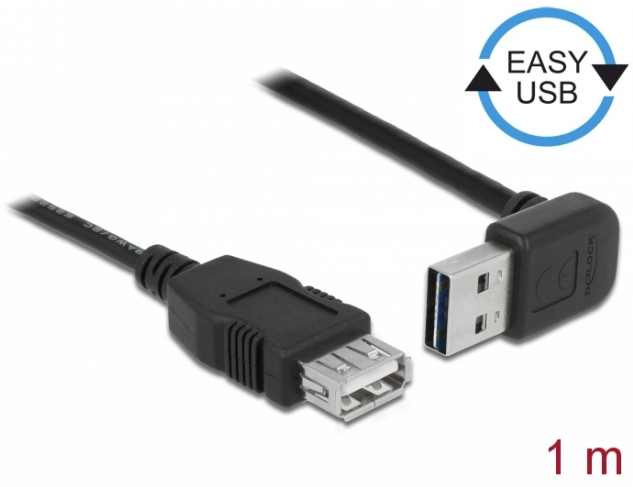

Spezifikation

- Anschlüsse:
  1 x USB 2.0 Typ-A beidseitig Stecker gewinkelt oben / unten >
  1 x USB 2.0 Typ-A Buchse
- USB-A Stecker beidseitig verwendbar
- Leiterquerschnitt:
  28 AWG Datenleitung
  24 AWG Stromleitung
- Kabeldurchmesser: ca. 4,5 mm
- Kontakte mit Goldauflage
- Farbe: schwarz
- Länge inkl. Anschlüsse: ca. 1 m

Systemvoraussetzungen

- PC oder Notebook mit einem freien USB Typ-A Port

Packungsinhalt

- Kabel

Artikel-Nr. 83547

EAN: 4043619835478

Ursprungsland: China

Verpackung: • Wiederverschließbare Tüte

Abbildungen

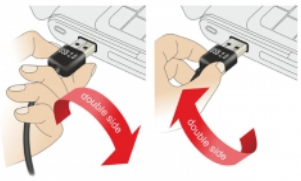

Allgemein	
Spezifikation:	USB 2.0
Schnittstelle	
Anschluss 1:	1 x USB 2.0 Typ-A beidseitig Stecker gewinkelt oben / unten
Anschluss 2:	1 x USB 2.0 Typ-A Buchse
Technische Eigenschaften	
Datentransferrate:	USB 2.0 bis zu 480 Mb/s
Physikalische Eigenschaften	
Kabeldurchmesser:	4,5 mm
Kontaktveredelung:	goldbeschichtet
Leiterquerschnitt:	28 AWG Datenleitung 24 AWG Stromleitung
Länge:	1 m
Farbe:	schwarz